

# Il était une fois l'École Saint Joseph

Année scolaire 2026/2027



5 rue du château d'eau  
85540 SAINT VINCENT SUR GRAON  
0251989184

Email : [direction@stvincentsurgraon-stjoseph.fr](mailto:direction@stvincentsurgraon-stjoseph.fr)

Site internet : [stvincentsurgraon-stjoseph.fr](http://stvincentsurgraon-stjoseph.fr)

# PRÉSENTATION ET FONCTIONNEMENT DE L'ÉTABLISSEMENT



## Les horaires

|                                    |  |
|------------------------------------|--|
| 7h00-8h30                          | Service de garderie                                      |
| 8h30                               | Début de l'accueil dans les classes pour tous les élèves |
| 8h45                               | Début des cours pour l'ensemble des élèves               |
| 12h30 (12h15 pour les maternelles) | Pause déjeuner   |
| 13h15                              | Coucher des PS/MS  |
| 13h45                              | Reprise des cours  |
| 16h15                              | Fin des cours  |
| 16h30-18h45                        | Service de garderie                                      |

L'accueil et la sortie des élèves s'effectuent dans la classe de chaque enfant. L'école sera fermée à partir de 8h45. En dehors des horaires d'ouverture, merci de sonner au portail bleu devant l'école.

## La structure pédagogique

Pour la rentrée 2026, l'école compte 5 classes avec 105 élèves. Voici la structure pour la rentrée prochaine :

|             |  |
|-------------|--|
| Les classes |  |
| PS/MS       | Enseignant : Stéphanie MAILLET ASEM : Flavie AUCHER            |
| GS/CP       | Enseignant et directrice : Julie MONNERON ASEM : Aline PATARIN |
| CP/CE1      | Enseignants : Juliette GUERRY/ En attente de nomination        |
| CE2/CM1     | Enseignante : Lucie BOUGRAS                                    |
| CM1/CM2     | Enseignante : Amélie GODERE                                    |



## LA LIAISON PARENTS/ENSEIGNANTS



Votre place de parent est essentielle durant toute la scolarité de votre enfant tant pour lui apporter un cadre rassurant avec un ensemble de valeurs que pour l'accompagner à grandir, s'épanouir, ..

Différents temps de réunions vous seront proposés dans l'année, votre présence est importante.

- Les réunions de parents d'élèves proposées en début d'année sont des moments importants à ne pas rater. C'est l'unique réunion de l'année où chaque enseignant explique de manière détaillée le fonctionnement de la classe, les projets d'année, le quotidien de votre enfant à l'école.

- Le cahier de liaison permet d'établir un contact régulier entre les parents et l'enseignant de votre enfant. Il vous permet également d'avoir toutes les informations sur les sorties scolaires, vie de l'école....

Je vous demande donc de le consulter très régulièrement.

- Les rendez-vous individuels avec l'enseignant de votre enfant.

- Le site internet de l'école vous permet de suivre et d'obtenir un certain nombre d'informations (activités dans les classes, vie de l'école, annonce des manifestations, ...). Régulièrement mis à jour, c'est également pour vous l'occasion de découvrir le travail effectué par vos enfants.

D'autre part, je vous invite à prendre rendez-vous dès lors que quelque chose vous inquiète, perturbe, pose questions... L'équipe enseignante est la mieux placée pour répondre aux questions qui relèvent de la vie de votre enfant à l'école



# NOTRE PROJET EDUCATIF

ÉCOLE SAINT JOSEPH -  
SAINT VINCENT SUR GRAON

**PROJET  
EDUCATIF**



## UN PROJET D'ÉDUCATION INTÉGRALE ET INCLUSIVE QUI RAYONNE PAR :

- L'ACCUEIL DE TOUS LES ÉLÈVES
- LA PRISE EN COMPTE DES DIFFÉRENCES
- LA SOLIDARITÉ ET LA BIENVEILLANCE : CROSS SOLIDAIRE, JOURNÉE DE LA TRISOMIE, PARTAGE INTER GÉNÉRATIONNEL
- SENSIBILISATION À LA PRÉSERVATION DE L'ENVIRONNEMENT : TRI DES DÉCHETS, COMPOSTEUR

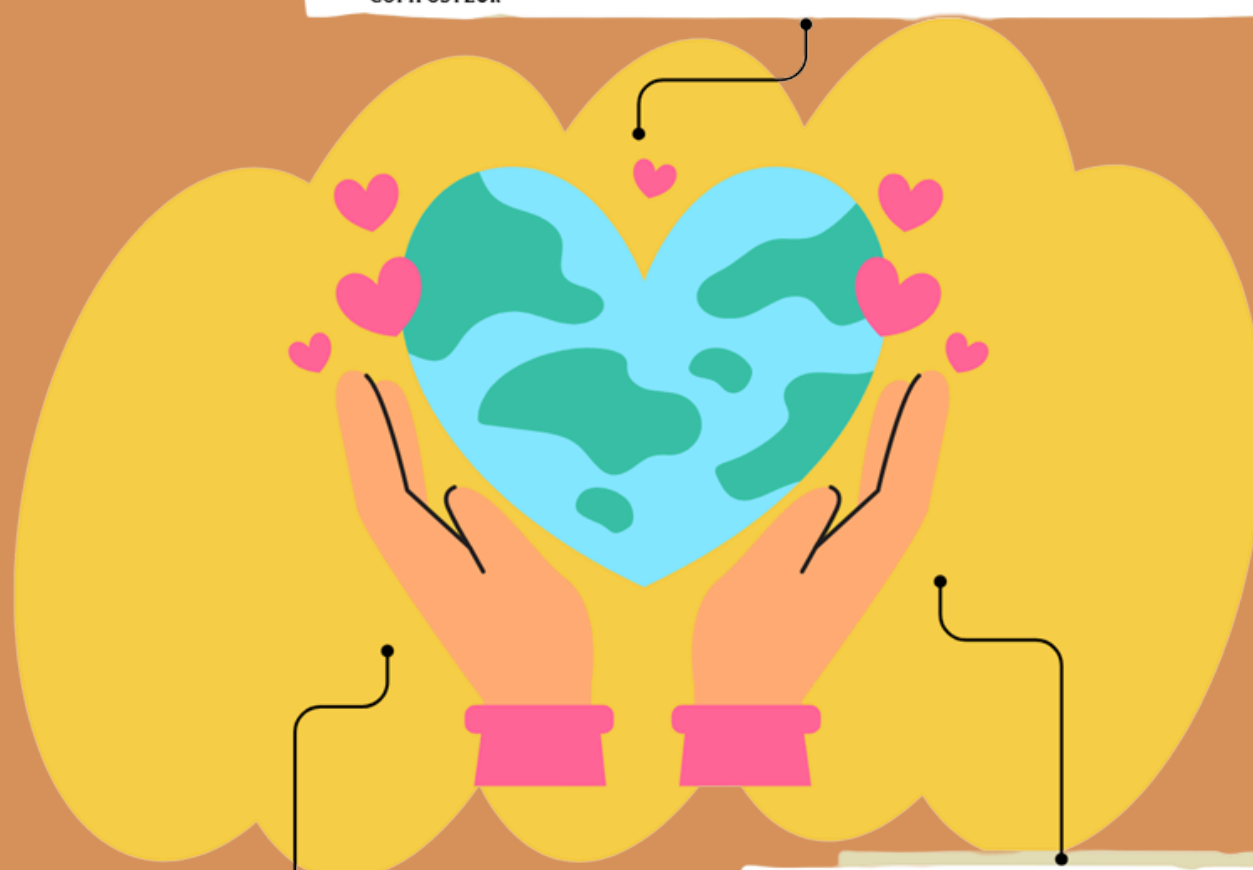

## UNE LIBERTÉ PÉDAGOGIQUE QUI OSE L'INNOVATION ET LA DYNAMIQUE DE PROJETS PAR :

- LA MISE EN PLACE D'UN THÈME D'ANNÉE PORTEUR DANS TOUTE L'ÉCOLE
- DES RENCONTRES ENTRE ÉCOLES DE SECTEUR (DES DÉFIS ARTS, SPORTS, THÉÂTRE...)
- SORTIES À L'EXTÉRIEUR/VOYAGE SCOLAIRE : PUY DU FOU, TERRA BOTANICA...
- LA CLASSE DEHORS
- LA PRATIQUE D'UNE ACTIVITÉ SPORTIVE QUOTIDIENNE POUR LE BIEN ÊTRE DE CHACUN

## DES COMMUNAUTÉS ÉDUCATIVES QUI PRENNENT SOIN DE CHACUN EN :

- VALORISANT UNE COMMUNICATION RESPECTUEUSE ENTRE TOUS
- "OUVRANT" LES CLASSES : TEMPS FORTS...
- UTILISANT DES "MESSAGES CLAIRS" POUR MIEUX COMMUNIQUER
- PROPOSANT DES PÉDAGOGIES INNOVANTES

# L'OGEC (ORGANISME DE GESTION DES ÉCOLES CATHOLIQUES)



Il a pour objectif d'assurer :

- Le fonctionnement de l'école (personnel non enseignant)
- Les investissements (mobiliers, immobiliers et divers matériels)

Le bureau :

- Le président : Kevin POTIER
- La secrétaire : Jodie AIRAUD
- La trésorière : Marine AUPEE
- La trésorière adjointe : Elodie HERITEAU

Coût de la scolarité :

La participation des familles pour les coûts de la scolarité s'élève soit à 30 euros par mois ou 30 + 2 euros ou montant libre. Cette somme est utilisée pour :

- rembourser des emprunts (travaux de bâtiments)
- assurer le fonctionnement des différents services départementaux de la D.E.C. (secrétariat, gestion,...)
- alimenter la caisse de solidarité qui permet de donner une aide aux écoles qui font de gros travaux

Facturation :

Les sommes sont prélevées le 5 de chaque mois. L'O.G.E.C. est à votre écoute pour toute(s) difficulté(s) pour pourrait(ent) survenir.

Grâce à l'action de tous, nous pourrions continuer à faire évoluer l'école et maîtriser la hausse des tarifs, rejoignez nous !

L'APEL (ASSOCIATION  
DES PARENTS D'ÉLÈVES  
DE L'ENSEIGNEMENT  
LIBRE)



## En savoir plus sur l'APEL

L'APEL, qu'est-ce que c'est ?

Nous sommes une association "loi 1901" soutenue par le Conseil d'Administration de l'APEL de Vendée. L'APEL c'est une équipe de parents bénévoles engagés dans la vie et l'animation de l'établissement.

L'APEL, à quoi ça sert ?

Le but de l'APEL est de maintenir une dynamique positive entre tous, dans la vie à l'école. Les bénéfices sont directement reversés pour que l'équipe enseignante puisse organiser leurs projets et sorties sur l'année scolaire. Cela permet aussi de faire le lien entre les parents, les bénévoles et l'équipe professionnelle de l'école.

Quelles sont les missions de l'APEL ?

Représenter, soutenir, informer, accueillir, animer....



# L'APEL (ASSOCIATION DES PARENTS D'ÉLÈVES DE L'ENSEIGNEMENT LIBRE)

## Les actions de l'APEL

Pour l'année 2024-2025, l'APEL a récolté des fonds pour l'école grâce à différentes actions mises en place : photos scolaires, vente de galettes St Michel et de chocolats, de paniers de légumes,...organisation de la Veillée de Noël et aide à la Kermesse.



# LE CALENDRIER SCOLAIRE

| AOÛT                        | SEPTEMBRE                    | OCTOBRE             | NOVEMBRE         | DECEMBRE              | JANVIER                  | FEVRIER           | MARS          | AVRIL            | MAI             | JUIN            | JUILLET       |
|-----------------------------|------------------------------|---------------------|------------------|-----------------------|--------------------------|-------------------|---------------|------------------|-----------------|-----------------|---------------|
| Sam 1                       | Mar 1 Rentrée                | Jeu 1               | Dim 1 Touss.     | Mar 1                 | Ven 1 1 <sup>er</sup> An | Lun 1             | Lun 1         | Jeu 1            | Sam 1 F. Trav.  | Mar 1           | Jeu 1         |
| Dim 2                       | Mer 2                        | Ven 2               | Lun 2            | Mer 2                 | Sam 2                    | Mar 2             | Mar 2         | Ven 2            | Dim 2           | Mer 2           | Ven 2         |
| Lun 3                       | Jeu 3                        | Sam 3               | Mar 3 Temps fort | Jeu 3                 | Dim 3                    | Mer 3             | Mer 3         | Sam 3            | Lun 3           | Jeu 3           | Sam 3         |
| Mar 4                       | Ven 4                        | Dim 4               | Mer 4            | Ven 4                 | Lun 4                    | Jeu 4             | Jeu 4         | Dim 4            | Mar 4           | Ven 4           | Dim 4         |
| Mer 5                       | Sam 5                        | Lun 5 Temps fort    | Jeu 5            | Sam 5 Veillée de Noël | Mar 5                    | Ven 5             | Ven 5         | Lun 5            | Mer 5           | Sam 5           | Lun 5         |
| Jeu 6                       | Dim 6                        | Mar 6               | Ven 6            | Dim 6                 | Mer 6                    | Sam 6             | Sam 6         | Mar 6            | Jeu 6 Ascen.    | Dim 6           | Mar 6         |
| Ven 7                       | Lun 7                        | Mer 7               | Sam 7            | Lun 7                 | Jeu 7                    | Dim 7             | Dim 7         | Mer 7            | Ven 7           | Lun 7           | Mer 7         |
| Sam 8                       | Mar 8                        | Jeu 8               | Dim 8            | Mar 8                 | Ven 8                    | Lun 8             | Lun 8         | Jeu 8            | Sam 8 Vict.45   | Mar 8           | Jeu 8         |
| Dim 9                       | Mer 9                        | Ven 9               | Lun 9            | Mer 9                 | Sam 9                    | Mar 9             | Mar 9         | Ven 9 Temps fort | Dim 9           | Mer 9           | Ven 9         |
| Lun 10                      | Jeu 10                       | Sam 10              | Mar 10           | Jeu 10                | Dim 10                   | Mer 10            | Mer 10        | Sam 10           | Lun 10          | Jeu 10          | Sam 10        |
| Mar 11                      | Ven 11                       | Dim 11 Baby grenier | Mer 11 Arm.18    | Ven 11                | Lun 11                   | Jeu 11 Temps fort | Jeu 11        | Dim 11           | Mar 11          | Ven 11          | Dim 11        |
| Mer 12                      | Sam 12                       | Lun 12              | Jeu 12           | Sam 12                | Mar 12                   | Ven 12            | Ven 12        | Lun 12           | Mer 12          | Sam 12          | Lun 12        |
| Jeu 13                      | Dim 13                       | Mar 13              | Ven 13           | Dim 13                | Mer 13                   | Sam 13            | Sam 13        | Mar 13           | Jeu 13          | Dim 13          | Mar 13        |
| Ven 14                      | Lun 14                       | Mer 14              | Sam 14           | Lun 14                | Jeu 14                   | Dim 14            | Dim 14        | Mer 14           | Ven 14          | Lun 14          | Mer 14 E.Nat. |
| Sam 15                      | Mar 15                       | Jeu 15              | Dim 15           | Mar 15                | Ven 15                   | Lun 15            | Lun 15        | Jeu 15           | Sam 15          | Mar 15          | Jeu 15        |
| Dim 16                      | Mer 16                       | Ven 16              | Lun 16           | Mer 16                | Sam 16                   | Mar 16 M.Gras     | Mar 16        | Ven 16           | Dim 16 Pentec   | Mer 16          | Ven 16        |
| Lun 17                      | Jeu 17                       | Sam 17              | Mar 17           | Jeu 17                | Dim 17                   | Mer 17            | Mer 17        | Sam 17           | Lun 17 L. Pent. | Jeu 17          | Sam 17        |
| Mar 18                      | Ven 18                       | Dim 18              | Mer 18           | Ven 18                | Lun 18                   | Jeu 18            | Jeu 18        | Dim 18           | Mar 18          | Ven 18          | Dim 18        |
| Mer 19                      | Sam 19                       | Lun 19              | Jeu 19           | Sam 19                | Mar 19                   | Ven 19            | Ven 19        | Lun 19           | Mer 19          | Sam 19          | Lun 19        |
| Jeu 20                      | Dim 20                       | Mar 20              | Ven 20           | Dim 20                | Mer 20                   | Sam 20            | Sam 20 Print. | Mar 20           | Jeu 20          | Dim 20          | Mar 20        |
| Ven 21                      | Lun 21                       | Mer 21              | Sam 21           | Lun 21 Hiver          | Jeu 21                   | Dim 21            | Dim 21        | Mer 21           | Ven 21          | Lun 21 Été      | Mer 21        |
| Sam 22                      | Mar 22 Autom.                | Jeu 22              | Dim 22           | Mar 22                | Ven 22                   | Lun 22            | Lun 22        | Jeu 22           | Sam 22          | Mar 22          | Jeu 22        |
| Dim 23                      | Mer 23                       | Ven 23              | Lun 23           | Mer 23                | Sam 23                   | Mar 23            | Mar 23        | Ven 23           | Dim 23          | Mer 23          | Ven 23        |
| Lun 24                      | Jeu 24                       | Sam 24              | Mar 24           | Jeu 24                | Dim 24                   | Mer 24            | Mer 24        | Sam 24           | Lun 24          | Jeu 24          | Sam 24        |
| Mar 25                      | Ven 25                       | Dim 25              | Mer 25           | Ven 25 Noël           | Lun 25                   | Jeu 25            | Jeu 25        | Dim 25           | Mar 25          | Ven 25          | Dim 25        |
| Mer 26                      | Sam 26                       | Lun 26              | Jeu 26           | Sam 26                | Mar 26                   | Ven 26            | Ven 26        | Lun 26           | Mer 26          | Sam 26 Kermesse | Lun 26        |
| Jeu 27                      | Dim 27 Les foulées du Grapp. | Mar 27              | Ven 27           | Dim 27                | Mer 27                   | Sam 27            | Sam 27        | Mar 27           | Jeu 27          | Dim 27          | Mar 27        |
| Ven 28                      | Lun 28                       | Mer 28              | Sam 28           | Lun 28                | Jeu 28                   | Dim 28            | Dim 28 Pâques | Mer 28           | Ven 28          | Lun 28          | Mer 28        |
| Sam 29                      | Mar 29                       | Jeu 29              | Dim 29           | Mar 29                | Ven 29                   | Lun 29            | Lun 29 Férié  | Jeu 29           | Sam 29          | Mar 29          | Jeu 29        |
| Dim 30                      | Mer 30                       | Ven 30              | Lun 30           | Mer 30                | Sam 30                   | Mar 30            | Mar 30        | Ven 30           | Dim 30          | Mer 30          | Ven 30        |
| Lun 31 Installation P.S.M.S |                              | Sam 31              | Jeu 31           | Jeu 31                | Dim 31                   | Mer 31            | Mer 31        |                  | Lun 31          |                 | Sam 31        |